

福祉からはじまる
地域のつながり



稲沢市社会福祉協議会だより

No.70

2023

1



I-NA



子ども食堂 みんなのCafe' 活動の様子

CONTENTS

- 02 赤い羽根作品コンクール
テーマ型募金
募金ができる自動販売機
- 03 生活福祉資金貸付制度
日常生活自立支援事業
- 04 地域づくりナビ発信!
連載/わかるとい〜な
障がい者基幹相談
支援センターだより
- 05 市民活動コーナー

- 06 市民活動支援センター・
ボランティアセンター
登録団体掲示板
- 08 ボランティアコーナー
- 09 地域包括支援センターについて
連載/高齢者役立ちかわら版
- 10 社協の情報広場

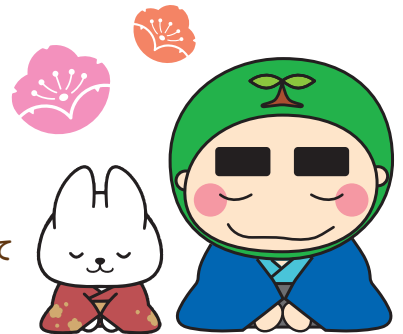

マスコットキャラクター
「福ちゃん」

紙面の都合により、連載「ボランティアストーリー」はお休みさせていただきます。

[WEBサイト] <https://www.inazawa-shakyo.jp>

稲沢市社会福祉協議会

検索





第74回 赤い羽根協賛 児童・生徒作品コンクール入賞作品紹介

県内の小中学生から応募があった126,075点の作品中、稲沢市からは次のかたが入賞しました。

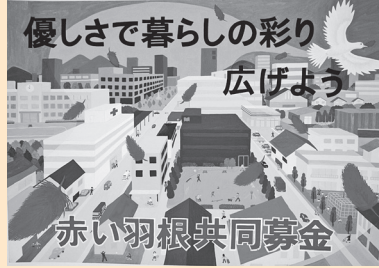

柘植 悠慶さん
(稲沢西中3年)

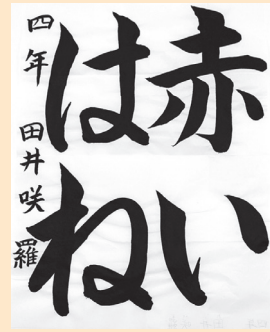

田井 咲羅さん
(大里東小4年)



三原 舞衣子さん
(稲沢西中3年)



伊藤 恋彩夏さん
(大里東中3年)



丸田 百音さん
(治郎丸中2年)

地域課題解決プロジェクト 「テーマ型募金」

目標額30万円

子ども食堂を応援してください!

子ども食堂は、地域において子どもたちに無料又は安価な料金での食事提供を通じて、「団らん」「食育」「居場所」としての役割を果たしています。

本会では市内で運営する子ども食堂(ボランティアセンター登録団体)を対象に、活動助成を行っています。

さらに、地域の子育て支援の輪を広げていくために、皆様のご協力をお願いします。

- 募集期間 令和5年3月31日まで
- 振込先 愛知西農業協同組合 稲葉西町支店 普通 0041199
稲沢市共同募金委員会 テーマ型募金 事務局長 篠田智徳

※募金は本会窓口でも受け付けております。



ご協力
をお願いします。



「募金ができる自動販売機」の設置で 気軽に社会貢献しませんか

稲沢市共同募金委員会では、自動販売機で飲み物を購入すると、その売上の一部が赤い羽根共同募金に寄付される自動販売機設置の推進を行っています。

新規の設置や、現在使用中の自動販売機を「募金ができる自動販売機」に切り替えることも可能です。

企業でのSDGs(持続可能な開発目標)やCSR活動(社会的責任)として取り組んでいただきやすい活動となっております。ご興味がありましたら、お気軽にお問い合わせください。

〈問合せ先〉稲沢市共同募金委員会 ☎0587-23-6713



《募金ができる自動販売機の市内設置場所(5ヶ所)》 (令和4年11月末現在)

- ・(株)マサ(下津下町東3-73)
- ・寿証券(株)(下津鞍掛1-2-13)
- ・福助工業(株)(駅前3-11-12)
- ・明治老人福祉センターけやき館(平江向町108番地)
- ・老人福祉センターさくら館(奥田神ノ木町55番地)

生活福祉資金貸付制度

低所得者世帯や障がい者世帯などに対して一時的な必要に応じた資金の貸付と相談支援を行い、生活の安定を目指すことを目的としています。

- 例)・大学進学に必要な費用
・福祉車両を購入する費用 など

※本制度は県社会福祉協議会、民生委員と本会が連携して支援を行います。



- 公的給付や他の貸付制度の利用ができる場合は、そちらが優先になります。
- 貸付制度になりますので、生活の立て直し、償還が見込めないと判断される場合には貸付はできません。
- 一定の条件があり、審査によって貸付ができない場合があります。また、決定までに1ヶ月以上要することがありますので、お早めにご相談ください。

本制度の詳細や利用に関する相談など、詳しいことは本会までお問い合わせください。

〈問合せ先〉社会福祉協議会本所 地域福祉グループ ☎0587-23-6713

日常生活自立支援事業

認知症や知的・精神障がい者のかたで、次のようなお困りごとはありませんか？

- ・ヘルパーを使いたいけれど、一人では契約の内容がよくわからなくて不安…
 - ・お金の管理が一人ではうまくできないし、通帳や銀行印も失くしてしまう…
- そのお困りごとの対応を、社会福祉協議会がお手伝いします。

<対象者>

日常生活に不安を抱えている認知症高齢者、知的・精神障がい者など
※市内在住のかたに限ります。

<サービス内容>

①福祉サービスの利用援助

福祉サービスの利用に関する相談・情報提供、利用料の支払い など

②日常的金銭管理サービス

生活に必要な預貯金の出し入れ、電気・ガス・水道などの公共料金の支払い など

③書類などの預かりサービス

銀行の貸金庫などで、預貯金通帳・証書・権利証・印鑑などの保管



<利用料>

福祉サービスの利用援助、日常的金銭管理サービス	1回 1,200円 ※生活保護受給者は無料
書類などの預かりサービス	月額 250円

相談は無料です。お気軽にご相談ください。

〈問合せ先〉成年後見センター ☎0587-22-5565

(((地域づくりナビ 発信!)))

大里東中学校あいさつ運動～自分たちにできることで、地域を元気に～

「さようなら。気を付けてね。」「明日もまた会える?」そんな会話も交わしながら嬉しそうに中学生に見守られて、小学生が下校していきます。

9月27日に大里東小学校の一斉下校時に合わせて、大里東中学校の生徒会を中心に、テスト期間中にもかかわらず多くの有志が集まってあいさつ運動が行われました。

今の中学3年生は、入学時から新型コロナウイルスの影響を受け、制約された中で学生生活を送ってきました。一部の学校行事では地域のかたとともに作り上げるイベントもありましたがその概ねが中止となり、3月には卒業を迎えます。卒業前に少しでもお世話になった地域へ何かできないかと考え、あいさつ運動に至りました。

この翌日に生徒会役員選挙が行われ役員が代わりましたが、「先輩が作ってくれたこの地域活動を継続し、地域とのつながりを大切にしていきたい。さらに、自分たちができることを探して実行していきたい。」と新会長が意気込みを語ってくれました。



【連載】

わかると しよ

障がい者基幹
相談支援センター
だより

第
37
回

障害者差別解消法について

Q
質問



障害者差別解消法ってどんな法律ですか?

A
回答



正式には「障害を理由とする差別の解消の推進に関する法律」と言います。障がいの有無によって分け隔てられることがなく、皆がお互いの人格と個性を尊重しながら生活できる社会を目指すため、障がいを理由とする差別の解消を推進する法律です。

Q
質問



どんなことに気を付ければいいですか?

A
回答



法律では、障がいがあることを理由に、不当な差別的取り扱いをし、障がい者の権利や利益を侵害することを禁止しています。

例 盲導犬利用者への飲食店への入店拒否

また、負担がかかりすぎない範囲で手助け(合理的配慮)をすることとされています。

例 聴覚障がい者に対する手話や筆談などでの情報を伝達

障がいのあるかたの差別に関する相談窓口は、

市役所福祉課(障害福祉グループ)

TEL0587-32-1281

FAX0587-32-1219と、

障がい者基幹相談支援センター

TEL0587-23-6713

FAX0587-33-4666に設置されています。



次回は、「稲沢市障害者緊急時対応事業」についてお伝えします。

※本会ではノーマライゼーションの理念を推進する観点から広報紙面などにおける「障害」の表記を、「障がい」と一部ひらがな表記に努めています。

※ノーマライゼーションの理念とは、デンマークにおける知的障がい者の親の運動から広がった考え方で、障がいのある人もない人も、みんなが安心して生活をおくることのできる地域社会を築くことをめざすものです。

稲沢市市民活動支援センター・ボランティアセンター

■稲沢市国府宮三丁目1番1-101号 総合文化センター内

☎0587-33-6400 FAX0587-22-6110(平日及び第2・4土曜日8:30~17:15)

WEBサイト <https://www.inasvsc.jp> Eメール vol-info@inazawa-shakyo.or.jp

《公式facebook、twitterも見てね!》

■facebook <https://www.facebook.com/inazawa.svsc>

■twitter <https://twitter.com/inazawashien>



市民活動コーナー

登録団体紹介 「自力整体サークル稲沢『ゆるリラ 自力整体』」

「自力整体」は人の手を借りず、自分で自らの身体を治療するボディワークです。輪っかタオルを使用しながら自分の力で身体をほぐし、セルフケアを行なうことで、自然治癒力をアップさせ、心身の不調を整えます。

『ゆるリラ 自力整体』は代表の吉田さんを中心に、令和3年1月に結成。

吉田さんご自身が坐骨神経痛に悩まされていた10年程前、自力整体のサークルに出会い、参加していました。自らの身体を整える「自力整体」を継続して行っていたところ、痛みも和らぎ、結果服薬も無しで生活することができるようになりました。その後参加していた自力整体のサークルが解散することとなりましたが、継続して活動することを考え、自立整体の研修を受け自力整体ナビゲーターの資格を取得しました。



その後、以前から関わっていたママ友と一緒に集まって活動するようになり、1人2人と仲間が増えていき、現在の『ゆるリラ 自力整体』となりました。

「ゆるく」「のんびり」「無理なく」継続的に活動しています。

見学、お試しかからでもOK。ご興味があるかたは是非お問い合わせください。

活動について

日時:毎週火曜日 10:00~11:30
場所:総合文化センター 3階 和室 など
問合せ先:代表 吉田 ☎090-4189-6711

センターからのお知らせ

本センターが稲沢東老人福祉センターはなみずき館・稲沢東公民館へ移転することに伴い、3月31日(金)を以ってセンターの部屋の貸し出し(いちょう館のボランティアルームを除く。)を一時停止します。5月8日(月)から再開する形となりますので、ご理解ご協力の程よろしく申し上げます。なお、移転先の貸部屋の予約は2月から本センターで開始します。



センター登録団体掲示板

時 期間・日時	人 定員	持 持ち物・服装	場 場所・会場	内 内容
申 申込み・応募	対 対象	¥ 費用・受講料	他 その他	

※**対**どなたでも、**人**特になし、**¥**無料の場合は省略

センターからのお知らせ

新型コロナウイルス感染拡大の影響により、イベントが中止又は延期となる場合があります。最新情報については、各主催団体にご確認ください。



稲沢おもちゃ病院 い〜な

◎ドクターを募集しています！！一緒に活動しませんか？

時 毎月第4土曜日 10:00～15:00

場 ボランティアセンター **¥**年1,000円

対 おもちゃの修理に興味のあるかた

代表:各務
E-mail:kakami@m2.dion.ne.jp
WEBサイト:https://60000241022.amebaownd.com/

稲沢雅楽会

◎日本古来の雅楽を学んでみませんか！
雅楽は古来よりの伝統芸能でユネスコ文化遺産に認定されています。文化事業や小中高校で雅楽教室などの活動を行っています。

時 毎月第4土曜日 9:30～

場 国府宮神社集会所 **¥**月1,000円

対 小学5年生以上 **他**見学可

代表:吉野 ☎090-1280-4949
E-mail:yi160728@cy.tnc.ne.jp

〈団体名〉

〈内容〉

〈問合・申込先〉

知恵創り協会

◎町内会、自治会などの困りごとを解決する研究会
担い手不足など町内会や自治会組織の抱える問題・課題の解決を、地域の事情に合わせた研究会を区長経験とNPO活動実例を通して研究します。課題解決手法を伝授します。

対 町内会、自治会関係者 **場** 総合文化センター

¥資料製作にかかる費用

代表:大竹 ☎090-9182-6878
FAX:0587-21-1859
E-mail:ohotake1859@gmail.com

キッカケキカク

◎みんなでまちを巻き込もう！「コドモキカク室」会員募集
様々な地域のかたと関わりながら、子ども達主体でゲーム考案～イベント企画運営を目指し、まちづくりにチャレンジします！

時 月1～2回 **場** 稲沢市内orオンライン **¥**月500円

対 年長児(6歳)～小学6年生

子ども達に様々な経験の場をご提供いただける「キカクサポーター」も随時募集中。

代表:松田 ☎080-5116-6991
E-mail:info@kikkake-kikaku.com
WEBサイト:https://kikkake-kikaku.com

CoderDojo 稲沢正明寺

◎プログラミングクラブ ボランティア募集
子どもたちと一緒にプログラミングを楽しんでくれるかたを募集しています。経験者だけでなく、学生や未経験のかたもぜひご連絡ください。

時 月1～2回

場 名古屋文理大学文化フォーラム

代表:後藤
E-mail:inazawa_aichi.jp@coderdojo.com

ハート&ハート 子ども食堂

◎ひとり親支援 子ども食堂
親子であたたかい食事を楽しんでください。その他ご支援いただいた物資をお渡ししております。詳しくはお問合わせください。

時 毎週日曜日 11:30～13:00

対 ひとり親家庭(子どもは中学生まで) **人** 1日3組※完全予約制

場 塩らあ～めん専門店KAZU(北市場町西玄野528-2)

¥ 大人500円、子ども無料

代表:福田 ☎090-6591-3738 LINEID:@958yswhh
E-mail:heart.kodomo@gmail.com

「稲沢おもちゃ病院い〜な」～1年間の活動報告～

令和3年10月にドクター15名によりおもちゃ病院(ボランティア団体)を開院しました。

準備段階から活動実績がない状況でどのように修理するおもちゃを集めるかが課題でしたが、市役所の子ども健康部の皆様に協力をいただき、市内の幼稚園、保育園、児童館にポスターを掲示し、順調に受付件数を増やすことができました。

10月までの実績は受付件数260件、完治率85%となり、たくさんのおもちゃや保護者のみなさまに笑顔をお届けすることができました。また、10月に開催された福祉まつりに初めて参加することができ、多数の患者さんに来院いただき、ドクターにはうれしい悲鳴となりました。

今後はドクターの技術的なスキルを高め、完治率を上げたいと思っております。

皆様へお願いです。捨てるおもちゃの部品で、壊れた他のおもちゃがよみがえります。

“壊れたおもちゃ”“いらなくなったおもちゃ”の提供を受け付けておりますので、ご協力をお願いします。

時毎月第4土曜日 10:00～15:00 **場**ボランティアセンター



市民活動・ボランティア講座の開催

本センターに登録している市民活動、ボランティア活動を行っているかたを対象に、『SNSの活用』をテーマに講座を開催します。分かりやすく説明しますので、お気軽にご参加ください。

①団体内の連絡を円滑にしよう。『LINE』活用術!!

時2月19日(日) 9:30～12:00

②団体の活動を周知しよう。『Instagram』活用術!!

時2月26日(日) 9:30～12:00

【共通事項】

場本センター **持**スマートフォン **人**各回15名(1団体2名まで) **申**メールまたは電話で1月25日(水)までに申し込み(応募者多数の場合は抽選) **他**講師:(有)オムニスタッフ

※詳細は本センターWEBサイトをご覧ください。



喜もち寄付プロジェクト ～「もったいない」を「ありがとう」へ～

何らかの理由で食品を必要とするかたの支援、また福祉的な交流活動で使用することを目的に、お正月用のお餅の寄付を受け付けます。ご協力よろしくお願いします。

時1月10日(火)～1月16日(月)の平日 9:00～17:00 **場**ボランティアセンター

対令和5年正月用に製造された鏡餅又は切り餅で、真空処理されたものに限る。

※手作り不可





ボランティアコーナー

秋のフードドライブ ご協力ありがとうございました

稲沢市資源対策課と共に、10/24～10/28、10/31～11/3の9日間、フードドライブを行なった結果、合計1952.8kgの食品が集まりました。

食品は、市内で活動する子ども食堂団体や福祉団体などを通じて必要とするかたへお届けしました。

たくさんのご協力・温かいご支援ありがとうございました。

◇次回(春のフードドライブ)は4月頃を予定しています。

※実績の詳細については、センターWEBサイトでご覧いただけます。



一宮生協×ボランティア

この度、一宮生活協同組合様から『書き損じ・未使用はがき』『使用済み切手』『未使用切手』のご寄付をいただきました。

「自分たちに地域に貢献できる活動はないだろうか」と本センターにお問い合わせいただいたことがきっかけでこの活動に繋がっていただくことができました。尾張圏域を中心に活動展開されていることから、市外に住む組合員さんも含めて、多くのご協力をいただくことができました。誠にありがとうございました。

『書き損じ・未使用はがき』『未使用切手』は中部盲導犬協会様へ、『使用済み切手』については中部善意銀行様へお届けさせていただきます。

本センターでは随時寄付の受付を行っております。引き続き、皆様のご協力をよろしくお願い致します。



ボランティア表彰

多年にわたり、福祉分野で活動されている本センター登録ボランティア団体が、以下のとおり受賞されました。皆様、おめでとうございます!!

表彰内容	団体名
厚生労働大臣 感謝	平和町手話サークル「結びの会」
愛知県知事 感謝	稲沢福祉ネットワーク なおい
	高齢者ふれあいサロン 松の会
愛知県社協会長 表彰	やさしい街づくり INAZAWA ゆうとゆう
愛知県社協会長 感謝	オリーブの会 名古屋
	いっぷく

おめでとうございます。



地域包括支援センターについて

<地域包括支援センターとは>

高齢者が住み慣れた地域で安心した生活が続けられるように、介護・福祉の様々な面から総合的な支援を行う相談窓口です。

地域包括支援センターでは、主任介護支援専門員、社会福祉士、保健師などの専門職がご本人やご家族、地域のかたからのご相談に対応します。相談内容に関する秘密は堅く守られ、相談料は無料です。



<地域包括支援センターに寄せられる相談例>

健康のこと	介護のこと
<ul style="list-style-type: none"> ・心身の健康に不安がある ・今の健康を維持したい ・最近、物忘れがみられる など 	<ul style="list-style-type: none"> ・介護保険制度について知りたい ・身の回りのことに不安が出てきた ・家族の介護に疲れてしまった など
権利を守ること	様々な相談ごと
<ul style="list-style-type: none"> ・悪質な訪問販売の被害にあった ・今後の財産管理が不安 ・成年後見制度について知りたい ・虐待を受けているかもしれない人がいる など 	<ul style="list-style-type: none"> ・日頃の生活で困ったことがある ・生きがいづくりの場がほしい ・認知症について知りたい ・近所の高齢者のことが心配 など

一人で悩まず、不安なことや悩みがあれば、お住まいの地区の地域包括支援センターへまず電話でご相談ください。

センター名	電話番号	担当地域
稲沢地域包括支援センター	0587-33-5400	稲沢市民センター地区
小正・下津地域包括支援センター	0587-22-1488	小正市民センター地区
		下津市民センター地区
明治・千代田地域包括支援センター	0587-36-8310	明治市民センター地区
		千代田市民センター地区
大里地域包括支援センター	0587-23-7702	大里西市民センター地区
		大里東市民センター地区
祖父江地域包括支援センター	0587-97-2381	祖父江支所地区
平和地域包括支援センター	0567-47-1776	平和支所地区

【連載】

高齢者役立ち かわら版

第35回

フレイル予防(4)「社会参加について」



今回はフレイル(心身の活力が低下した状態)予防の1つである「社会参加」について紹介します。



高齢期のフレイルを招く原因の1つに「閉じこもり」があります。外出の機会が減ると、心身の機能が低下してフレイルの悪循環に陥りやすくなります。閉じこもりを防ぐために、小さな用事を組み合わせて、こまめに外出することを心がけましょう。

●日常生活を活発にするポイント

- ① 買い物や通院や散歩に出かける
食材の買い物、病院への定期通院、近所への散歩なども、外出の機会となる社会参加です。
- ② 友人や知人と会う
刺激を受けたり、身体活動が増えたりするため、心身が活性化します。
- ③ 家庭での役割をもつ
ごみ捨て、ペットの世話、庭掃除など、家庭での仕事や役割を担うことでも活動の幅は広がります。
- ④ 地域の活動に参加してみる
地域での行事、公民館などでの趣味サークルやボランティア活動、サロン活動などで新しい出会いや友人や知人と集う機会を持ちましょう。

今回は「オーラルフレイル(口腔機能の衰え)」について紹介します。

information

社協の 情報広場



【申込先・問合せ】

社会福祉協議会本所

☎0587-23-6713(平日8時30分～17時15分)

時 期間・日時	人 定員	持 持ち物・服装
場 場所・会場	内 内容	申 申込み・応募
対 対象	¥ 費用・受講料	他 その他

※**対**どなたでも、**人**特になし、**¥**無料の場合は省略

新型コロナウイルス感染拡大の影響により、中止又は延期させていただくことがございますので、あらかじめご了承ください。

稲沢市成年後見センター 無料相談会のご案内

稲沢市成年後見センターでは、成年後見制度などに関するご相談を、毎月2組まで専門職が無料でお受けします。

時 1月26日(木)(行政書士)、2月16日(木)(司法書士)、
3月23日(木)(社会福祉士)

①13時～、②14時15分～(相談時間1時間程度)

場 市役所東庁舎内 1階 社会福祉協議会相談室

人 毎月2組まで

対 市内在住・在勤のかた

申 事前予約制です。(先着順)

開催日2ヶ月前の月初日から電話にて受付(ただし、1月は4日(水)からの受け付けとなります。)

他 お問い合わせ、申し込みは、成年後見センター(0587-22-5565)まで

- ・原則、相談はお一人様、年間1回まででお願いします。
- ・相談には、本センター職員も同席します。
- ・諸事情により、相談員が変更になる場合があります。



はじめての手話教室 受講生を募集します!

「手話」が聞こえない人たちの大切な「ことば」であることを理解し、あいさつや自己紹介など簡単な手話を学びませんか。ふるってご参加ください。

場 平和らくらくプラザ

時 1月28日(土) 10時～11時30分
1月29日(日) 19時～20時30分
2月11日(土) 10時～11時30分
2月12日(日) 14時～15時30分

場 勤労福祉会館

時 2月8日(水) 10時～11時30分
2月16日(木) 14時～15時30分
2月22日(水) 14時～15時30分
3月2日(木) 10時～11時30分

●8日間のうちいずれか1日選択(同一の内容)

人 各日20人(定員を超えた場合は抽選)

他 講師:稲沢市聴覚障害者福祉協会

申 1月13日(金)まで本所にて受付(電話またはFAX)



手話



ありがとう



ご苦労さま

家族介護者交流事業 ～心と身体のリフレッシュ～

レクリエーションを通し心身のリフレッシュを図るとともに、介護者同士の交流を深める場を提供します。

- 時・場** ①2月15日(水) 勤労福祉会館 第4会議室
 ②3月3日(金) 平和町農村環境改善センター 研修室1
 ・各日13時00分～15時30分、同一の内容
 ・どちらか1日選択

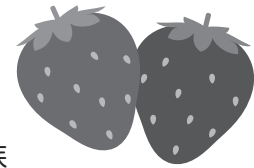

- 対** 市内在住で、事業対象者・要支援以上の高齢者を在宅で介護している家族
人 各日20名(定員になり次第、締め切り。) **内** いちご狩り、講話、ストレッチなどの体操など
¥ 各日800円 **申** 1月5日(木)から1月20日(金)まで、本所で電話にて受付

携帯用命のバトンの配付について

1月から3月にかけて稲沢市消防本部にご協力いただき、80歳以上のひとり暮らし高齢者を対象に、『携帯用命のボタン』を配付します。

消防署員が、順次対象のかたのお宅を訪問し、希望者に直接お渡しします。
 ※過去に配付されたかたは除きます。新型コロナウイルス感染症対策を十分に行い、実施します。

携帯用命のボタンとは…

あらかじめ氏名、緊急連絡先、かかりつけ医療機関などを記入した情報「IDカード」をボタン本体に入れ、外出時における緊急時に救急隊などが内容を確認することで、即座に対応できることを目的としています。
 ボタン本体には、災害時などに役立つホイッスル機能が付いています。



〈問合せ先〉稲沢市消防本部 ☎0587-22-0119

報告 第28回ふくしグラウンド・ゴルフ大会

市陸上競技場において、令和4年11月26日(土)に開催しました。306名の参加者が日頃の練習の成果を発揮するとともに、ふれあいの輪を広げることができました。また、当日ホールインワンを出されたかたから、ホールインワン基金として赤い羽根共同募金へご寄付をいただきました。誠にありがとうございました。

優勝者
(敬称略)

赤 男子：鯉江 孝之佑(稲沢西) 打数31
コース 女子：村瀬 志摩子(下津) 打数32

青 男子：加藤 均(小正) 打数32
コース 女子：石黒 徳子(清水) 打数33

ご寄付ありがとうございました。

日頃の皆様のご厚意に心からお礼申し上げます。

令和4年9月1日から令和4年11月30日までのご寄付を掲載しています。(順不同・敬称略)

【社会福祉基金】

- ◎株式会社フジインコーポレーテッド
 ……………150,000円
- ◎白石社会保険労務士事務所 ……………50,000円
- ◎Longhill Net JA愛知西産直広場
 一色下方店 EMボカシの会 ……………5,000円

【物品】

- ◎クオリ訪問看護リハビリステーション……………
- マスク70箱(1箱50枚入)・フェイスシールド10枚
- ・携帯用消毒スプレー2個・ポーチ8個 他
- ◎三菱電機ビルソリューションズ……………
- 非常食用ごはん450食・2ℓミネラルウォーター1,320本



い〜なクイズ

クイズ正解者の中から抽選で **10名様に**
「図書カード」1,000円分をプレゼント!

問題

募金ができる自動販売機は、売り上げの一部が□□□□□□□□に
寄付される仕組みとなっています。
□に入る8文字をお答えください。 ※ヒントは紙面のなかにあるよ!

応募方法

郵便はがきに、①クイズの答え②氏名(ふりがな)③性別④年齢⑤職業⑥郵便番号⑦住所⑧電話番号⑨今号の紙面の中から目に留まった、気になった記事を1つ⑩ご意見・ご感想などをご記入のうえ、本会までお送りください。

応募宛先

〒492-8269 稲沢市稲府町1番地
市役所東庁舎内 稲沢市社会福祉協議会クイズ係

応募締切

令和5年1月20日(金)必着(応募は1人1枚まで)

応募資格

市内在住のかた

当選発表

厳正なる抽選の上、当選は賞品の発送をもって代えさせていただきます。

【個人情報の取扱について】 ●ご応募いただく際に、ご記入いただきました個人情報は、当選者への賞品発送及び本会運営のために使用させていただきます。
●個人情報は、ご本人様の同意無しに第三者に開示提供することはありません。 ●個人情報は、本会が責任をもって管理します。

前回のクイズの答え **共に生きる力 多数のご応募ありがとうございました。**

広告 有料老人ホーム

くるみの木 稲沢

「自分が自分らしく」
安心と安全の中で楽しく生活
毎日レクリエーション行っています♪
見学可能です
お気軽にお問合せ下さい
〒495-0002
稲沢市祖父江町山崎鶴塚3番58
TEL:0587-50-0963



広告

日本航空高等学校 尾張学習支援センター

通信単位制普通科 原則留年ナシ! バイト留学もOK!
前籍校での在籍期間や取得単位を最大限に活かします!
学校・教室見学入学相談受付中☆転・編入生随時受付

☎0586-68-7068/090-8088-4858
high12summer_waves13@ybb.ne.jp
〒492-8389愛知県稲沢市横野町764-1
併設 学研横野法閑寺教室



広告 創業46周年・市内2店舗

明日のよりよき相談役

(株)大矢相互不動産

OOYA

< 本社 > 稲沢市大矢町地蔵堂60番地の2
☎0587-36-3150 FAX0587-36-3189
< 稲沢中央営業所 > 稲沢市小池3丁目12-4
☎0587-24-2840 FAX0587-24-2847

不動産の売買・賃貸・仲介・コンサルティング

広告 半日型デイサービス (午前の部・午後の部)

おおや村

*見学随時受付中

機能訓練に重点をおいた
サービスを提供しています

まずはお気軽に
お電話ください
☎0587-36-6337
稲沢市大矢町寺脇10番地



広告 高齢者デイサービスセンター

ぴあ おひさま

1号館 ☎0587-22-1039
2号館 ☎0587-22-1030
3号館 ☎0587-50-0800

居宅介護支援事業所・訪問介護事業所



広告

ひとり考えず、まずはお気軽に相談ください。

クオリ訪問看護 リハビリステーション

Quality of Life

稲沢市北島5丁目15番地
0587-50-0095

